

# NANIRO DESSERT

*Chef's  
Recommended!!*



## いちごのパフェ

Strawberry Parfait

さまざまな食感&風味の素材を重ね  
どこから食べても楽しい  
ナナイロ特製のいちごパフェ

900 [税込990]



## チョコバナナサンデー

Chocolate Banana Sundae

王道のチョコバナナサンデー  
キャラメリゼしたクルミが  
食感と味のアクセント

800 [税込880]



## フォンダンショコラ バニラアイス添え

Chocolate Fondant with Vanilla

焼きたてのフォンダンショコラの中から  
チョコがとろ〜り  
バニラアイスと一緒にどうぞ!

620  
[税込680]



## ティラミス

Tiramisu

濃厚なマスカルポーネチーズと  
コーヒーのエスプレッソが絶妙な  
イタリア定番のデザート

600  
[税込660]



## レアチーズケーキ

No-Bake Cheese Cake

濃厚で滑らかな舌触りのチーズケーキが  
ザクザクの生地と相性抜群

530  
[税込580]

\* 価格は全て税込です。tax-included price.



# TOKYO CREPE GIRL

## BASIC ベーシック



塩キャラメル  
SALTED CARAMEL  
550



生クリーム & カスタード  
WHIP CREAM & CUSTARD CREAM  
580



生クリーム & チョコレート  
WHIP CREAM & CHOCOLATE  
550



あずき & クリーム  
RED BEAN & WHIP CREAM  
580



バナナ & クリームミックス  
BANANA & CREAM MIX  
650



ピーチ & クリームミックス  
PEACH & CREAM MIX  
650



アップル & クリームミックス  
APPLE & CREAM MIX  
670

## CREAM MIX 生クリーム & カスタードミックス

## CHOCOLATE チョコレート



バナナ & チョコレート  
BANANA & CHOCOLATE  
620



濃厚チョコレート & バナナ  
RICH CHOCOLATE & BANANA  
680



チョコブラウニー with アイスクリーム  
CHOCOLATE BROWNIE WITH ICE CREAM  
650



白玉黒蜜 with アイスクリーム  
STICKY RICE BALLS & BROWN SUGAR SYRUP WITH ICE CREAM  
700



和 with アイスクリーム  
JAPANESE WITH ICE CREAM  
680

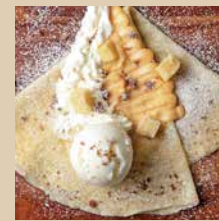

ダブルクリーム with アイスクリーム  
DOUBLE CREAM & ICE CREAM  
680

## ICE CREAM アイスクリーム

## CARAMEL キャラメル



バナナ & キャラメル  
BANANA & CARAMEL  
650

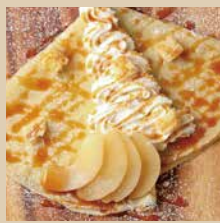

ピーチ & キャラメル  
PEACH & CARAMEL  
650

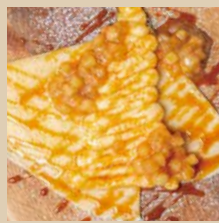

アップル & キャラメル  
APPLE & CARAMEL  
670



ハム & チーズ  
HAM & CHEESE  
650

## DELI デリ

## TOPPING トッピング

|                              |      |                            |      |
|------------------------------|------|----------------------------|------|
| バニラアイス<br>VANILLA ICE        | +100 | カスタードクリーム<br>CUSTARD CREAM | +80  |
| 抹茶アイス<br>MACCHA ICE          | +100 | キャラメルソース<br>CARAMEL SAUCE  | +50  |
| 生クリーム<br>WHIPPED CREAM       | +60  | バナナ<br>BANANA              | +100 |
| チョコレートソース<br>CHOCOLATE SAUCE | +50  | ピーチ<br>PEACH               | +100 |



セットドリンクバー \*14:00~17:00限定 +350yen

\*価格は全て税込です。tax-included price.